

วิธีการรับสมัครแบบ (Online)

โดย....

บริษัท MFEC

วิธีการสมัครเข้าร่วมโครงการ

ขั้นตอนการทำงาน

- 1) ให้ผู้สมัครเข้าเว็บไซต์ www.opp.go.th
- 2) คลิกโครงการความร่วมมือระหว่างไทย - ออสเตรเลีย - นิวซีแลนด์ (Work and Holiday Visas & Working Holiday Scheme)
- 3) จะพบหน้าแรกของเว็บไซต์ ดังภาพ

โครงการแลกเปลี่ยนเยาวชน
Work and Holiday Visas & Working Holiday Scheme

โครงการแลกเปลี่ยนเยาวชนภายใต้โครงการ Work and Holiday Visas ไทย-ออสเตรเลีย

รัฐบาลไทย และรัฐบาลออสเตรเลียเห็นถึงความสำคัญของการส่งเสริมให้เยาวชนของทั้งสองฝ่าย มีโอกาสแลกเปลี่ยนความรู้ ประสบการณ์ วัฒนธรรมและภาษาในต่างประเทศ รวมทั้งเป็นการสร้างมิตรภาพและกระชับความสัมพันธ์ฉันมิตรเยาวชน จึงได้ทำความตกลงโครงการแลกเปลี่ยนเยาวชนไทย - ออสเตรเลีย โดยการให้วีซ่าประเภทท่องเที่ยวและทำงาน หรือ Work and Holiday Visas

โครงการแลกเปลี่ยนเยาวชนภายใต้โครงการ Working Holiday Scheme ไทย-นิวซีแลนด์

รัฐบาลไทยได้จัดฟาร์มอดกลองโครงการตรวจตราทำงานและท่องเที่ยว Working Holiday Scheme ให้แก่เยาวชนไทยอายุระหว่าง 18 - 30 ปี จำนวน 100 คน ต่อปีภายใต้ความร่วมมือของโครงการแลกเปลี่ยนเยาวชนไทย - นิวซีแลนด์ภายใต้ความร่วมมือของหน่วยงานไทย

อ่านรายละเอียดของโครงการที่รับสมัครให้ครบถ้วน เมื่อสนใจให้ Click ที่คำว่า "คลิกที่นี่"

ผู้สนใจเข้าร่วมโครงการกับเรา

สำนักงานส่งเสริมสวัสดิภาพและพิทักษ์เด็ก เยาวชน ผู้ด้อยโอกาส และผู้สูงอายุ

- 4) เมื่อ Click ข้อความตามที่แจ้งแล้วจะพบหน้าจอแสดงรายชื่อของโครงการที่เปิดรับสมัคร ดังภาพ

โครงการที่เปิดรับสมัคร

หากสนใจเข้าร่วมโครงการใดให้ Click ที่คำว่า "Click สมัคร"

จำนวน : 2 โครงการ สมัครเข้าร่วมโครงการ

ลำดับ	ปีงบประมาณ	ชื่อโครงการ	วันเริ่มต้น	วันสิ้นสุด	จำนวนผู้รับ/จำนวนผู้สมัคร
1	2554	โครงการตรวจตราทำงานและท่องเที่ยว ไทย - นิวซีแลนด์ Working Holiday Scheme	14 มี.ค. 2554	18 มี.ค. 2554	110/5
2	2554	โครงการตรวจตราทำงานและท่องเที่ยว ไทย - ออสเตรเลีย Work and Holiday Visas	22 มี.ค. 2554	26 มี.ค. 2554	10/8

Refresh

- 5) เมื่อ Click เลือกโครงการที่เปิดรับสมัครจะพบหน้าจอ ดังภาพ

โครงการแลกเปลี่ยนเยาวชน

๓๐๖ ๓๐๖ ๓๐๖ ๓๐๖ & ๓๐๖ ๓๐๖ ๓๐๖ ๓๐๖ ๓๐๖ ๓๐๖

บันทึกตรวจสอบข้อมูลผู้สมัคร

ตรวจสอบข้อมูลผู้สมัคร

MEM_PROJECT_PROJECT_MEMBER.PHP

ปีงบประมาณ : 2554 - ชื่อโครงการ : โครงการตรวจลงตราพำนักและวีซ่าไทย - ชาวอินเดีย (Working Holiday Scheme)

วันรับสมัคร วันที่เริ่มต้น : 14 มีนาคม 2554 วันที่สิ้นสุด : 18 มีนาคม 2554

จำนวนคนที่รับ/ผู้สมัคร : 110/5

รายชื่อผู้สมัครเข้าร่วมโครงการ

กลับหน้าเลือกโครงการ

กฎการระบุเลขประจำตัวประชาชน

เลขประจำตัวประชาชน : ๐๐-๐๐๐๐-๐๐๐๐๐-๐๐-๐*

ระบุเลขประจำตัวประชาชน
ของตนเองเพื่อใช้ในการสมัคร

- 6) เมื่อระบุ "เลขประจำตัวประชาชน" ไม่ถูกต้องตามเลขจริงบนบัตรระบบจะแสดงข้อความเตือน ดังภาพ

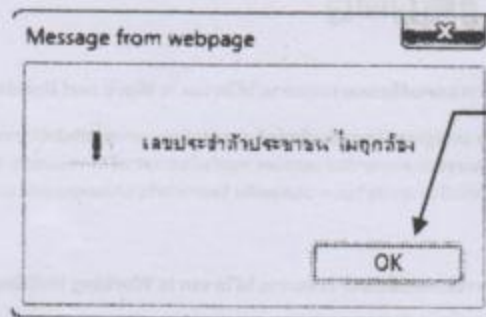

Click ที่ปุ่ม "OK" ระบบจะ
เคลียร์เลขประจำตัวประชาชน
เพื่อให้กรอกใหม่อีกครั้ง

หมายเหตุ : กรณีที่ระบุเลขประจำตัวประชาชนไม่ถูกต้องระบบจะไม่ยอมให้ผ่านไปยังบันทึกใบสมัครได้

- 7) เมื่อระบุ "เลขประจำตัวประชาชน" ถูกต้องระบบจะแสดงหน้าจอเพื่อให้ผู้สมัครยืนยันยอมรับข้อตกลง ดังภาพ

รายละเอียดคุณสมบัติเบื้องต้น

ข้อตกลง

ข้าพเจ้าขอรับรองว่า มีคุณสมบัติครบถ้วนตามที่กำหนด และมีเอกสารหลักฐานประกอบการรับสมัครครบถ้วน รวมทั้งจะปฏิบัติตามเงื่อนไขและข้อตกลงของโครงการทุกประการ

หากข้าพเจ้ามีคุณสมบัติไม่ตรงตามประกาศรับสมัคร ให้ถือว่า ข้าพเจ้าเป็นผู้ขาดคุณสมบัติในทันที และไม่สามารถขอหนังสือรับรองคุณสมบัติจาก สำนักงานส่งเสริมสวัสดิภาพและพิทักษ์เด็ก เยาวชน ผู้ด้อยโอกาส และผู้สูงอายุ (สท.)

ยอมรับข้อตกลง

ยืนยัน

กลับหน้าระบบสมัคร

2) Click ที่ปุ่ม "ยืนยัน" เพื่อยอมรับข้อตกลง

1) Click ที่ช่อง "ยอมรับข้อตกลง"

8) เมื่อยืนยันยอมรับข้อตกลงแล้วจะพบหน้าจอสําหรับกรอกใบสมัคร ดังภาพ

โครงการแลกเปลี่ยนเยาวชน
๓๐๖๒ ๓๐๖๑๒๒ ๓๐๖๑๒๒ ๓๐๖๑๒๒ ๓๐๖๑๒๒

หน้าจอสําหรับกรอกข้อมูลใบสมัคร

ใบสมัครเข้าร่วมโครงการ
บันทึก

ปีงบประมาณ : 2554 ชื่อโครงการ : โครงการทรงพลังการทำงานและท่องเที่ยว ไทย - ฟิลิปปินส์ (Working Holiday Scheme)
วันที่เริ่มต้น : 14 มีนาคม 2554 วันที่สิ้นสุด : 18 มีนาคม 2554
จำนวนคนที่รับ : 110

รายชื่อเด็กผู้สมัครเข้าร่วมโครงการ (* จำนวน 4 คนต่อรอบ)

เลือก File รูปถ่าย : * (รูปถ่ายขนาดประมาณ 1 นิ้ว สำหรับยื่นเรื่องเดินทาง)

เลขประจำตัวประชาชน : 3 - 6 5 0 7 - 0 0 0 9 8 - 3 2 - 1

ตำแหน่ง : ชาย หญิง

ชื่อ : นามะ * นามสกุล : ชัก *

Prefix : Mr. Ms. Mrs. other

First Name : MANA * Last Name : RUK * (ระบุเป็นตัวพิมพ์ใหญ่)

เพศ : ชาย หญิง

เชื้อชาติ : ไทย

สัญชาติ : ไทย *

ศาสนา :

วันเดือนปี เกิด : * (ระบุเป็น วัน-เดือน-ปี เช่น 01/01/2532)

อายุ : ๒๒ เดือน

สถานภาพสมรส : โสด สมรส หย่า

*** ข้อมูลปัจจุบัน**

เลขที่ : 12
หมู่ที่ :
สถานที่ :
ครอบครัว :
ถนน : ลำดวน

ตำแหน่ง/ช่วง : นางเกษีย * (พิมพ์ค่าเลข เช่น ว่าง จาก ว่างไป หรือเลือกข้อมูลจากรายการ)

อำเภอ/เขต : ห้วยขวาง *

จังหวัด : กรุงเทพมหานคร *

รหัสไปรษณีย์ : 12333

โรงเรียน :
โทรศัพท์มือถือ :
โทรสาร :
E-mail :

ช่อง “ตำบล, อำเภอ, จังหวัด” ให้พิมพ์ชื่อตำบลจะมีรายการข้อมูลขึ้นมาให้เลือกทั้งหมด ต้องเลือกชุดข้อมูลที่แสดงเท่านั้น หากพิมพ์เองโดยไม่เลือก ข้อมูลจะไม่ถูกจัดเก็บในระบบ

รายละเอียดข้อมูลเบื้องต้น

อาชีพ :
อาชีพ : ไม่ได้ประกอบอาชีพ *

ตำแหน่ง :
สถานที่ย่างงาน :
โทรศัพท์ : 02-59845478
โทรสาร :
ระยะเวลาในการทำงาน : ๒ เดือน

การศึกษาขั้นสูงสุด

สถาน :
วุฒิ :
สาขา :

นักวิชาการศึกษามัธยมศึกษา (เลือกอย่างใดอย่างหนึ่ง)

หน้าจอสําหรับกรอกข้อมูลใบสมัคร

การทดสอบความรู้ภาษาอังกฤษ*

ประเทศ : --กรุณาเลือกประเทศ--

ผลคะแนน : คนอื่น

วันที่ออกผล : วันที่หมดอายุ :

(ระบุเป็น วัน/เดือน/ปี เช่น 01/01/2552)

* หลักฐานทางการศึกษา*

ประเทศ : --กรุณาเลือกประเภทหลักฐาน--

เลือก File :

Browse * (ไฟล์ การทดสอบภาษาอังกฤษ หรือ หลักฐานการศึกษา)

บุคคลที่ทางสท. สามารถติดต่อได้กรณีฉุกเฉิน คือ

เลขประจำตัวประชาชน :

คำนำหน้าชื่อ : นาย นาง นางสาว อื่น ๆ

ชื่อ : นามสกุล :

ความสัมพันธ์ : ▼ รายละเอียด :

โทรศัพท์บ้าน :

โทรศัพท์มือถือ :

โทรสาร :

E-mail :

รายละเอียดเกี่ยวกับบิดามารดา

ข้อมูลบิดา

เลขประจำตัวประชาชน : 5 - 2 1 4 6 - 4 5 4 4 6 - 5 4 - 4

คำนำหน้าชื่อ : ๐ นาย นาง นางสาว อื่น ๆ

ชื่อ : สถานะ : นามสกุล : อก

อายุ : ๖

อาชีพ :

สถานที่ย่างาน :

คำแหน่ง :

โทรศัพท์บ้าน :

โทรศัพท์มือถือ :

โทรสาร :

E-mail :

ข้อมูลมารดา

เลขประจำตัวประชาชน :

คำนำหน้าชื่อ : นาย นาง นางสาว อื่น ๆ

ชื่อ : นามสกุล :

อายุ : ๖

อาชีพ :

สถานที่ย่างาน :

คำแหน่ง :

โทรศัพท์บ้าน :

โทรศัพท์มือถือ :

โทรสาร :

E-mail :

บุคคล/หน่วยงานที่กํานักในประเศที่ทางจะไป(ถ้ามี)

ใบทุกประเศจะแนบการเห็นทางตลอดระยะเวลา 1 ปี และความคาดหวงในการเข้าร่วมโครงการฯ (ระบุได้ 4,000 คำอักษร)

หน้าจอสําหรับกรอกข้อมูลใบสมัคร

เขียนที่ :
วันเดือนปี : 17-06-2554

- ข้าพเจ้า(ผู้ปกครอง) (เหมือนข้อมูลบิดา) (เหมือนข้อมูลมารดา)

เลขประจำตัวประชาชน : 5 - 2 1 4 6 - 4 5 4 4 8 - 5 4 - 4

คำนำหน้าชื่อ : นาย / นาง / นางสาว + อื่น ๆ
ชื่อ : ศุภระ นามสกุล : ธิ
เพศ : ชาย / หญิง
อายุ : ๘

กรณีที่ข้อมูลผู้ปกครองเหมือนกับข้อมูล บิดา/มารดา
ที่ระบุไว้ด้านบน สามารถ Copy ข้อมูลมาได้โดย
Click ที่คำว่า “เหมือนข้อมูลบิดา/มารดา”

- ที่อยู่ (เหมือนที่อยู่ปัจจุบัน)

เลขที่ : 12
หมู่ที่ :
สถานที่ :
ครอบครัว :
ถนน : ลาพคำ
ตำบล/แขวง : นาแก
อำเภอ/เขต : พนมพวน
จังหวัด : กรุงเทพมหานคร
รหัสไปรษณีย์ : 12333
โทรศัพท์บ้าน :
โทรศัพท์มือถือ :

กรณีที่ข้อมูลที่อยู่ผู้ปกครองเหมือนกับที่อยู่ของ
ผู้สมัคร สามารถ Copy ข้อมูลมาได้เช่นกัน

(กรณีผ่านรถ เช่น ทางรถไฟ หรือเลือกข้อมูลจากรถโดยสาร)

- อาชีพ/สถานประกอบการ/เกี่ยวข้องกับเป็น

อาชีพ :
สถานทำงาน :
ตำแหน่ง :
โทรศัพท์ :
โทรสาร :
E-mail :
เกี่ยวข้องกับ : บิดา

วันที่ตรวจเอกสารและสัมภาษณ์

ใบตรวจเอกสารและสัมภาษณ์ :

สามารถเลือก “วันตรวจเอกสารและสัมภาษณ์”
ได้ แต่ในกรณีที่มีการเลือกวันที่ที่มีคนสมัครเต็ม
แล้ว จะไม่สามารถเลือกวันนั้นๆ ได้อีก

หลักฐานประกอบการสมัครที่จะนำมาในวันสัมภาษณ์ (เลือกได้มากกว่า 1 ข้อ)

- ปริญญาบัตร/ใบรับรองการสำเร็จการศึกษาระดับปริญญาตรี
- ใบรายงานผลการศึกษา (Transcript)
- หนังสือเดินทาง
- บัตรประจำตัวประชาชน
- ทะเบียนบ้าน
- ผลการสอบ IELTS ไม่ต่ำกว่า 4.5 มีอายุไม่เกิน 2 ปี
- ผลการสอบ TOEFL มีอายุไม่เกิน 2 ปี
- ผลการสอบ TOEIC มีอายุไม่เกิน 2 ปี
- ใบรับรองหรือประกาศนียบัตรที่แสดงว่าได้รับสำเร็จการศึกษาที่มีระยะเวลาไม่น้อยกว่า 2 ปี จากสถาบันการศึกษาไม่ภาษาอังกฤษเป็นการเรียนการสอน
- หลักฐานที่แสดงว่าได้ศึกษาระดับมัธยมศึกษา 5 ปี (5 years of secondary education) จากโรงเรียนที่ไปภาษาอังกฤษเป็นการเรียนการสอน
- หลักฐานทางการเงินของผู้ยื่นคำขอไม่ต่ำกว่า 5,000 ดอลลาร์ออสเตรเลีย เป็น Statement หรือใบรับรองทางการเงินของผู้ยื่นคำขอจากผู้ปกครอง(ไม่ใช่สำเนาสมุดบัญชีธนาคารประเภทออมทรัพย์)
- หลักฐานทางการเงินของผู้ยื่นคำขอไม่ต่ำกว่า 7,000 ดอลลาร์นิวซีแลนด์ เป็น Statement หรือใบรับรองทางการเงินของผู้ยื่นคำขอจากผู้ปกครอง(ไม่ใช่สำเนาสมุดบัญชีธนาคารประเภทออมทรัพย์)
- มีประกันสุขภาพที่ผู้ปกครองลงนามเรียบร้อยแล้ว
- สำเนาบัตรประชาชนของผู้ปกครอง
- สำเนาทะเบียนบ้านของผู้ปกครอง

Click เลือก “หลักฐานประกอบการสมัคร”
ที่เตรียมไว้ให้ครบถ้วน

บันทึกข้อมูล ยกเลิก

เมื่อกรอกรายละเอียดในการสมัคร
เสร็จแล้ว Click ที่ปุ่ม “บันทึกข้อมูล”

9) เมื่อบันทึกข้อมูลใบสมัครเรียบร้อยแล้วจะพบหน้าจอแสดงสถานะการสมัคร ดังภาพ

โครงการแลกเปลี่ยนของชาวต่างชาติ
๓๐๕ คน | **๑๖๖๖๖** | **๓๖๖** & | **๑๖๖๖๖** | **๑๖๖๖๖** | **๑๖๖๖๖**

บันทึกข้อมูลสมัคร
 ชื่อผู้สมัคร: [Name]
 หมายเลข: 2554 ชื่อโครงการ: โครงการแรงงานต่างชาติและท่องเที่ยว ไทย - นิวซีแลนด์ (Working Holiday Scheme)
 ระยะเวลาดำเนินการ: วันที่เริ่มต้น: วันที่สิ้นสุด:
 ระยะเวลาที่ปิดรับสมัคร: วันที่เริ่มต้น: 13 มิถุนายน 2554 วันที่สิ้นสุด: 30 มิถุนายน 2554
 หมายเลข: [Number]
รายชื่อผู้สมัครเข้าร่วมโครงการ
 วันที่สมัคร: 17 มิถุนายน 2554
 เลขประจำตัวประชาชน: 3-6507-00098-32-1
 ชื่อ - นามสกุล: นาย นาย ธิก
รายการ
 วันที่/เวลา/สถานที่: วันที่: 15 มิ.ย. 2554 เวลา: 09:00 - 16:00 น. สถานที่สัมภาษณ์: ห้องประชุม 1 ชั้น 3 สท.
 จำนวน: 3 ผลการศึกษา: [Grade]
 หมายเลข: [Number]

Click ที่รูป/พิมพ์บันทึกข้อตกลง เพื่อแสดงรายงาน

10) ผู้สมัครสามารถพิมพ์ใบสมัครและพิมพ์บันทึกข้อตกลงเพื่อใช้ในการแนบเอกสารส่งให้กับ สท. ได้

11) ตัวอย่างกรณี Click ที่ "พิมพ์ใบสมัคร" จะพบรายงานแสดงขึ้นมา ดังภาพ

Click ที่รูป/พิมพ์ใบสมัคร

คลิกที่รูป/พิมพ์ใบสมัคร



สามารถพิมพ์รายงานในรูปแบบ
Microsoft Word ได้

WHS-NZ 002/2554

ใบสมัคร

เข้าร่วมโครงการ Working Holiday Scheme



ข้อมูลส่วนบุคคล

1. ชื่อ นาย/นาง/นางสาว _____ นาย/นาง _____ นามสกุล _____ รัศ

Name Mr./Mrs./Ms. _____ Mr./MRS. Surname _____ RUK

2. เพศ หญิง ชาย สัญชาติ _____ ไทย _____ เวียดนาม _____ ไทย _____ ศาสนา _____

3. เลขที่บัตรประจำตัวประชาชน 3-6507-00098-32-1 ออกให้ ณ จังหวัด _____

4. เกิดวันที่ _____ เดือน _____ มกราคม พ.ศ. 2530 ค.ศ. 1987 อายุ 24 ปี 5 เดือน

5. สถานภาพสมรส โสด สมรส หม้าย

6. ที่อยู่ปัจจุบัน _____ เลขที่ 12 ถ.ลาดเคี้ยว แขวงบางกะปิ เขตห้วยขวาง กรุงเทพมหานคร _____
นคร 12333

โทรศัพท์บ้าน _____ มือถือ _____ โทรสาร _____

E-mail _____

7. อาชีพปัจจุบัน _____ ไม่ได้ประกอบอาชีพ _____ ตำแหน่ง _____

สถานที่ทำงาน _____

โทรศัพท์ _____ 02-59545478 โทรสาร _____

ระยะเวลาในการทำงาน _____ ปี _____ เดือน

8. จบการศึกษาชั้นสูงสุดจากสถาบัน _____

วุฒิการศึกษาที่ได้รับ _____ ปริญญาตรี หรือเทียบเท่า สาขา _____

9. หลักฐานเกี่ยวกับทักษะการใช้ภาษาอังกฤษ

ผลการทดสอบทักษะภาษาอังกฤษ _____

หลักฐานจากสถาบันการศึกษา ใบรับรอง/ประกาศนียบัตร จากสถาบันการศึกษาที่ใช้ภาษาอังกฤษเป็นสื่อ
การเรียนการสอน (ระยะเวลาไม่น้อยกว่า 2 ปี)

10. บุคคลที่สามารถติดต่อได้ในกรณีฉุกเฉิน นาย/นาง/นางสาว _____

ความสัมพันธ์ _____ โทรศัพท์ _____

โทรสาร _____ E-mail _____

12) กรณีที่ผู้สมัครได้รับการสัมภาษณ์แล้ว และต้องการเข้ามาตรวจสอบสถานะของตนเอง สามารถเข้ามาที่หน้าจอเดิม ดังภาพ

โครงการสหประชาชาติเยาวชน
๓๐๕ ๓๓๕ ๓๓๕๕ ๓๓๕๕ & ๓๐๕๓๓๕ ๓๐๕๓๓๕๕ ๓๓๕๓๓๕๕

บันทึกตรวจสอบข้อมูลผู้สมัคร
ตรวจสอบข้อมูลผู้สมัคร

ปีงบประมาณ : 2554 ชื่อโครงการ : โครงการตรวจลงตราต่างประเทศเพื่อไทย - นิวซีแลนด์ (Working Holiday Scheme)
วันรับสมัคร วันที่เริ่มต้น : 14 มีนาคม 2554 วันที่สิ้นสุด : 18 มีนาคม 2554
จำนวนคนที่ยื่น/ผู้สมัคร : 110/5

รายชื่อผู้สมัครเข้าร่วมโครงการ

กศน.ระยองประจำตัวประชาชน

เลขประจำตัวประชาชน : ๙-๙๙๙๙-๙๙๙๙๙-๙๙-๙*

ระบุเลขประจำตัวประชาชนของตนเองเพื่อตรวจสอบสถานะ

กดหน้าเลือกโครงการ

13) เมื่อระบุเลขประจำตัวประชาชนแล้ว จะพบหน้าจอแสดงสถานะการพิจารณา ดังภาพ

โครงการสหประชาชาติเยาวชน
๓๐๕ ๓๓๕ ๓๓๕๕ ๓๓๕๕ & ๓๐๕๓๓๕ ๓๐๕๓๓๕๕ ๓๓๕๓๓๕๕

บันทึกข้อมูลผู้สมัคร
ข้อมูลผู้สมัคร

ปีงบประมาณ : 2554 ชื่อโครงการ : โครงการตรวจลงตราต่างประเทศเพื่อไทย - นิวซีแลนด์ (Working Holiday Scheme)
ระยะเวลาโครงการ วันที่เริ่มต้น : วันที่สิ้นสุด :
ระยะเวลาที่เปิดรับสมัคร วันที่เริ่มต้น : 13 มิถุนายน 2554 วันที่สิ้นสุด : 30 มิถุนายน 2554
หมายเหตุ :

รายชื่อผู้สมัครเข้าร่วมโครงการ

วันที่สมัคร : 18 มีนาคม 2554
เลขประจำตัวประชาชน : 3-6507-00098-34-7
ชื่อ - นามสกุล : ชานดาพร นากนวย

รายการ	วันที่/เวลา/สถานที่	ลำดับ	ผลการพิจารณา	หมายเหตุ
วันที่ตรวจสอบเอกสารและสัมภาษณ์	วันที่ : 17 มี.ค. 2554 เวลา : สถานที่สัมภาษณ์ :	1		

พิมพ์ใบสมัคร

พิมพ์ใบบันทึกข้อตกลง

หมายเหตุ
ใบพิมพ์ใบสมัครและใบพิมพ์ใบข้อตกลงพร้อมเอกสารหลักฐานประกอบการรับสมัครออนไลน์จึงและสำเนาที่ได้รับรองสำเนาถูกต้องมาไปพร้อมด้วยใบพิมพ์ใบสัมภาษณ์

สามารถตรวจสอบสถานะของตนเองได้จากช่อง "ผลการพิจารณา"